JALECO

株式会社ジャレコ
●本社 〒158 東京都世田谷区用賀2-19-7 ☎03(3708)4820(代表) ●大阪 〒564 大阪府吹田市垂水町3-18-33 ☎06(385)5100(代表)
●福岡 〒812 福岡市博多区東比恵3-11-18水巻第1ビル ☎092(482)6811(代表)
●サービスセンター 〒158 東京都世田谷区上用賀5-24-9 ☎03(3420)2271(代表)
ジャレコテレホンサービス―東京03(3708)4871・大阪06(385)0001

©1991 JALECO LTD.

JALECO

取扱説明書

つるピカハゲ丸™
めざせ！ つるセコの証

© のむらしんぼ・小学館・テレビ朝日

このたびはジャレコ・ファミリーコンピュータ用カセット「つるピカハゲ丸」をお買上げいただきまして誠にありがとうございます。「つるピカハゲ丸」を楽しくプレイしていただく為、ご使用前にこの取扱説明書をよくお読みいただき、正しい使用方法でご愛用ください。

ファミリーコンピュータ・ファミコンは任天堂の商標です。

FOR SALE and USE IN JAPAN ONLY
本品の輸出、使用営業及び賃貸を禁じます。

使用上の注意

- ファミリーコンピューターにプロジェクションテレビ（スクリーン投影方式テレビ）を接続すると残像現象（画面ヤケ）が生ずるため接続しないで下さい。
- カセットを交換する時には、必ず電源を切ってから行ってください。
- 精密機器ですので、極端な温度条件下での使用や保管、強いショック等は避けてください。また絶対に分解しないでください。
- 端子部に直接手を触れたり、水にぬらしたりしないでください。
- ご使用後はACアダプタをコンセントから必ず抜いてください。
- テレビ画面からできるだけ離れてゲームをしてください。
- 長時間ゲームをする時は、健康のため、約2時間ごとに10分〜15分の小休止をしてください。

つるピカハゲ丸™

めざせ！ つるセコの証

もくじ

ストーリー……2
ゲーム構成……4
画面構成……6
コントローラーの説明……8
アクションステージの操作方法……10
主な登場人物……12

ストーリー

太古の昔、宇宙から飛来した謎の物体「つるセコの証」。
「つるセコの証」によって貯える知恵（つるセコ）に目覚め、人類を歴史の影から繁栄へと導いてきた「つるセコキング」。
な〜んと、ハゲ丸はその偉大なる継承者だったのです！
世界のどこかに隠されたその「つるセコの証」を探し出す冒険に旅立つことになってしまったハゲ丸……。
さあ、真の「つるセコキング」を目指して大活躍だ！

ゲーム構成

ゲームの進め方

このゲームはアドベンチャーステージ、アクションステージそしてマップ画面の3つから構成されています。

マップ画面で行きたい場所までハゲ丸を移動させることでアドベンチャーステージに入ることができます。

ハゲ丸が選んだ場所と状況によりアドベンチャーステージからアクションステージに切り替わり、そのステージをクリアすることでゲームは先へと進んでいきます。

また敵を倒して集めたお金は買い物や敵への攻撃に使え、ゲームの攻略に役立ちます。

画面構成

アドベンチャーステージ

ゲーム攻略に必要なヒントやアイテムを手に入れたり買い物をする
ことができます。状況によりアクションステージに切り替わります。

コマンド表示

メッセージ表示

グラフィック表示（会話の相手を表示します。）

アクションステージ

クリアすることでアイテムを手に入れたり先に進むことができます。
３度敵に当ったり穴に落ちてしまうと前の画面へと引き戻されます。

ハゲ丸

ハゲ丸の体力

集めたお金の額

コントローラーの説明

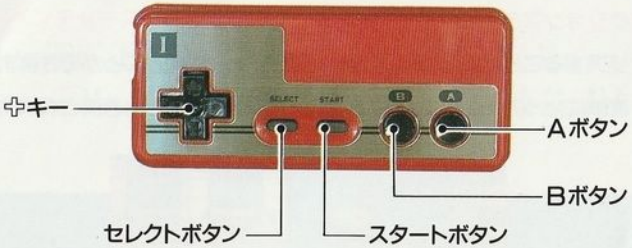

●アドベンチャーステージの操作

✢ボタン……コマンドの選択。

メッセージ表示中はボタンの上を押すことで表示を早送りすることができます。

Aボタン……コマンド決定。

メッセージが長い場合はAボタンを押すことで次のメッセージが表示されます。

●アクションステージの操作

✢ボタン……ハゲ丸の左右移動。

押しつづけると加速が付きます。

上を押しながらBボタンを押すとコイン投げ攻撃。

Aボタン……ハゲ丸のジャンプ。

助走が付いた状態で最長時間押すとMAXジャンプになります。

Bボタン……ハゲ丸が逆さまになって頭突き攻撃ができます。

（✢ボタンの上と合わせてコイン投げ攻撃。）

スタートボタン…ゲームのポーズ。

（アクションステージの操作方法はP10も参考にしてください。）

●マップ画面の操作

✢ボタン……ハゲ丸の移動。（マップ上の道の上に限ります。）

アクションステージの操作方法

ジャンプ

Aボタンを押している時間の長さと助走速度の速さに比例して、ハゲ丸のジャンプの大きさが変わります。

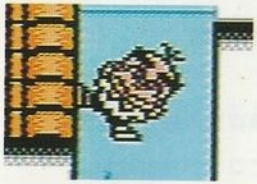

MAXジャンプ

MAX（最大）スピードの助走時にAボタンを最長時間押しているとハゲ丸は回転して無敵状態になります。

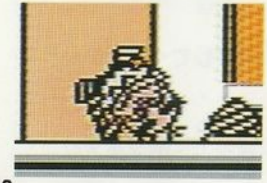

MAXジャンプの効果

MAXジャンプ時にはブレーキをかけたり背景にぶつかって回転が止まるまで、敵を跳ね飛ばして進めます。

つるセコ走り

✚ボタンを左右のどちらかに押し続けているとハゲ丸は加速をして「つるセコ走り」となります。

通常攻撃（頭突き）

Bボタンを押すとひっくり返り、そのまま頭から敵にぶつかるとダメージを与えてアイテム（お金）を手に入れられます。

特殊攻撃（コイン投げ）

静止状態で✚ボタンの上とBボタンを押すことでお金を投げて敵を倒せます。パワーはボタンを押す長さで5段階に変化します。

主な登場人物

とおちゃん（ハゲ田ハゲ蔵）

一家の主ながら、かあちゃんの影に隠れがちなお父さん。彼の「つるセコ」はかあちゃんに比べればまだまだ地味なのである。

かあちゃん（ハゲ田つる子）

「つるセコ」でハゲ田家を切り盛りするお母さん。強烈なセコさを誇るかあちゃんはある意味では、ハゲ丸の天敵とも言える。

つる丸

ハゲ丸の弟。ハゲ丸と対等のセコさを持ち、その頭の良さは天才的である。ゲームの中でも数々の発明でハゲ丸を助けてくれる。

聖子ちゃん

ハゲ丸のおしかけガールフレンド、都留聖子。見掛けには似合わない強力な「つるセコ」でハゲ丸をもたじろかせてしまう。

近藤

ハゲ丸のクラスメイト。お人好しなためハゲ田家最大の犠牲者となる。今日も彼はハゲ丸の「つるセコ」に苦笑いで耐えている。

桜先生

ハゲ丸の担任の先生。桜咲子26歳、独身である。近藤君同様、いつもハゲ丸に振り回されているお気の毒なキャラである。